

Retombées de plafond
Dropped Ceiling

Préparé | 2020-05-16
Imprimé | 2020-09-24

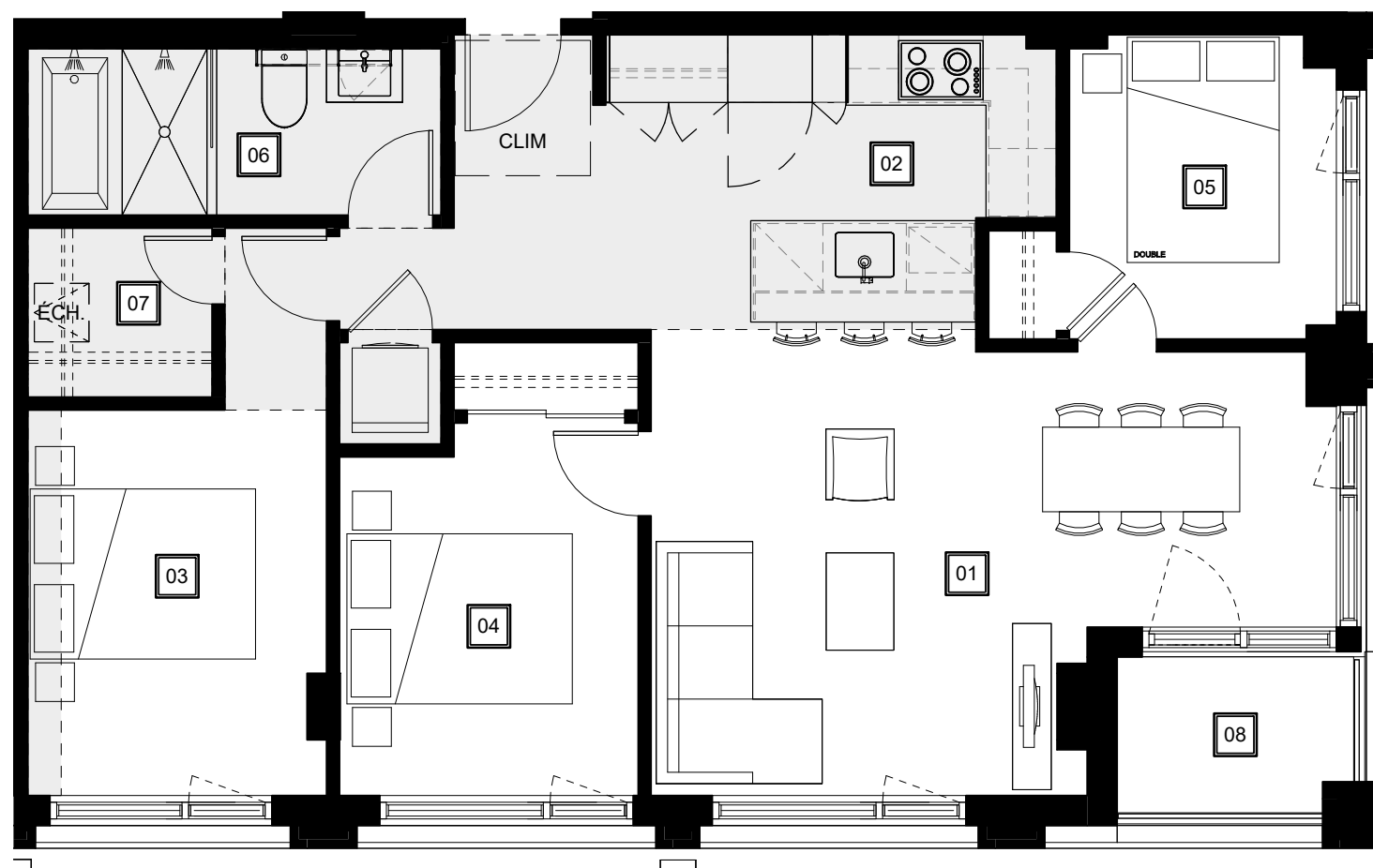

- | | | | | | | | |
|--|---|---|---|---|---|------------------------------|--|
| 01 | 02 | 03 | 04 | 05 | 06 | 07 | 08 |
| Séjour - Salle à manger
Living Room - Dining Room
20' - 3" / 13' - 0" x 13' - 2" / 8' - 2" | Cuisine
Kitchen
9' - 1" / 6' - 8" x 7' - 8" / 5' - 5" | Chambre principale
Master Bedroom
8' - 10" x 11' - 5" | Chambre 2
2nd Bedroom
8' - 10" x 10' - 0" | Chambre 3
3rd Bedroom
8' - 0" x 9' - 0" | Salle de bain
Bathroom
12' - 3" x 5' - 0" | Walk-in
5' - 5" x 5' - 0" | Balcon 243
Balcony 243
7' - 0" x 4' - 7" |

Plans préliminaires sujets à changements. La superficie brute des logements n'inclut pas celle des balcons et/ou terrasses. La superficie et la dimension des plans de vente sont approximatives et peuvent varier. Les retombées de plafond pour la mécanique sont sujettes à changements. / Preliminary plans subject to modifications. The unit area excludes the balcony and/or terraces. The areas are approximate and are subject to variation. Dropped ceilings to accommodate mechanical pipes subject to modifications.

**QUARTIER
GÉNÉRAL**

TYPE
G8-ET2

UNITÉ(S) - UNIT(S)
243

SUPERFICIE - AREA
911pi²/sq²

Par / By
Prével
UN PLAISIR À VIVRE