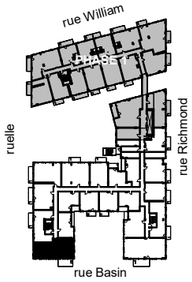

0 1 2 5 10 15 pi
15 ft

Retombées de plafond
Dropped Ceiling

Préparé | 2020-05-16
Imprimé | 2020-09-24

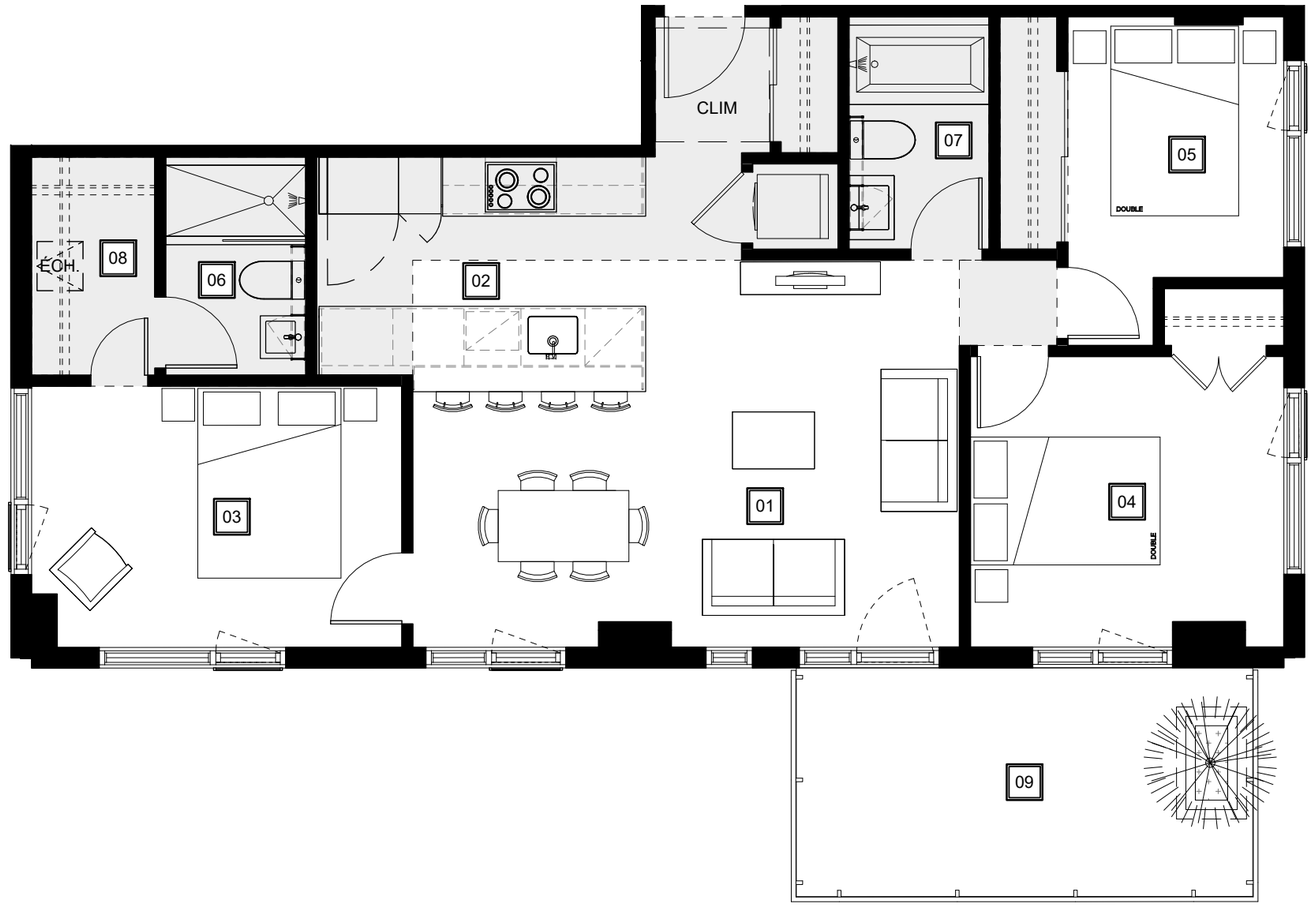

01	02	03	04	05	06	07	08	09
Séjour - Salle à manger Living Room - Dining Room 19' - 3"/ 11' - 0" x 13' - 7"/ 9' - 7"	Cuisine Kitchen 11' - 7" x 7' - 8"	Chambre principale Master Bedroom 13' - 2" x 9' - 2"	Chambre 2 2nd Bedroom 11' - 0" x 10' - 3"	Chambre 3 3rd Bedroom 7' - 7" x 9' - 2"	Salle de bain 1 Master Bathroom 5' - 0" x 7' - 8"	Salle de bain 2 2nd Bathroom 5' - 0" x 8' - 2"	Walk-in 4' - 4" x 7' - 8"	Balcon Balcony 16' - 1" x 8' - 0"

Plans préliminaires sujets à changements. La superficie brute des logements n'inclut pas celle des balcons et/ou terrasses. La superficie et la dimension des plans de vente sont approximatives et peuvent varier. Les retombées de plafond pour la mécanique sont sujettes à changements. / Preliminary plans subject to modifications. The unit area excludes the balcony and/or terraces. The areas are approximate and are subject to variation. Dropped ceilings to accommodate mechanical pipes subject to modifications.

QUARTIER GÉNÉRAL

TYPE	UNITÉ(S) - UNIT(S)	SUPERFICIE - AREA
G7-ET7	**761**	**949pi²/sq²**

Par / By Prével UN PLAISIR À VIVRE