

Retombées de plafond  
Dropped Ceiling

Préparé | 2020-05-16  
Imprimé | 2020-09-24

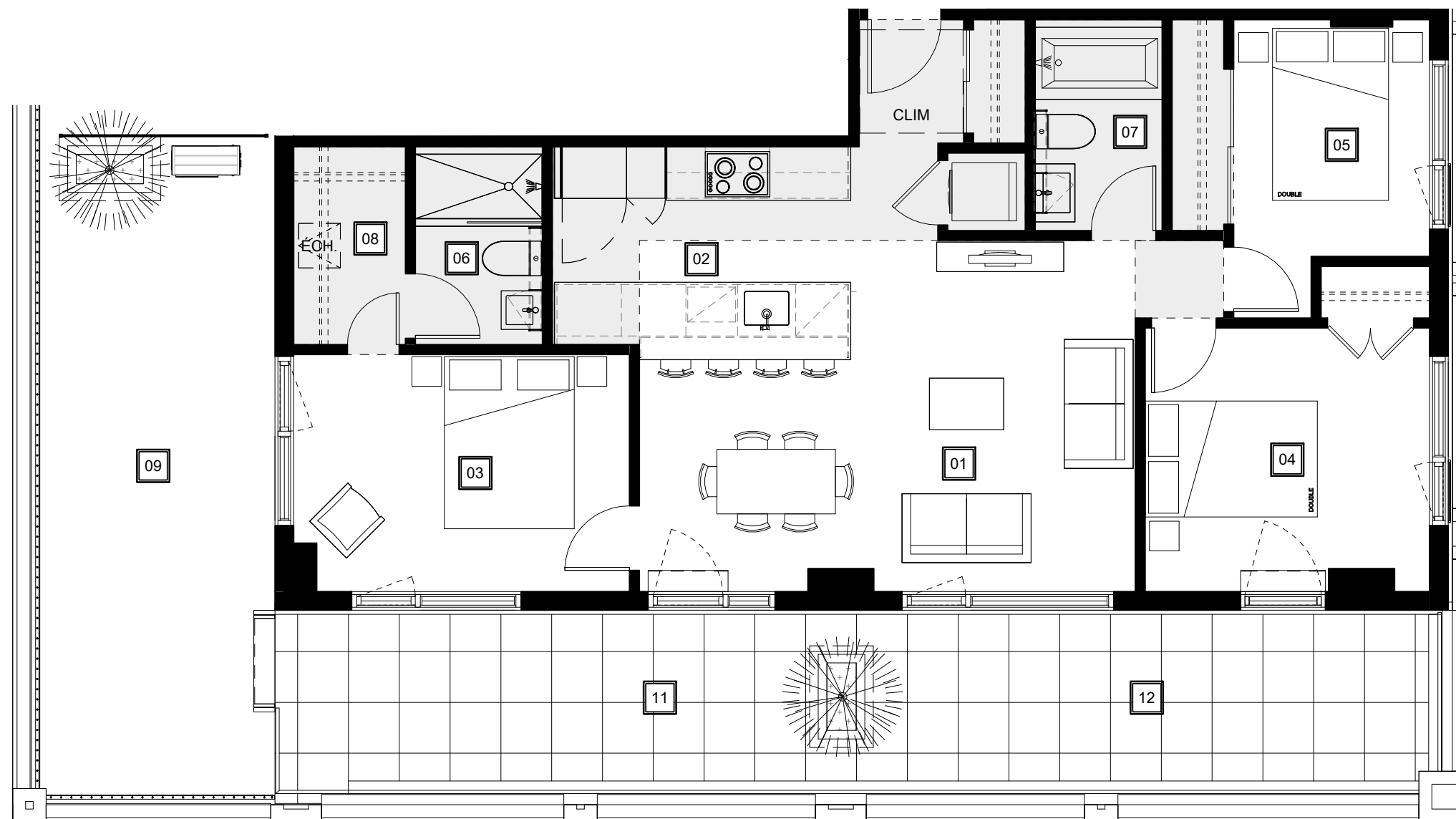

<b>01</b>	<b>02</b>	<b>03</b>	<b>04</b>	<b>05</b>	<b>06</b>	<b>07</b>	<b>08</b>	<b>09</b>	<b>11</b>	<b>12</b>
Séjour - Salle à manger Living Room - Dining Room 19'-3" x 11'-0" x 13'-7" / 9'-7"	Cuisine Kitchen 11'-7" x 7'-8"	Chambre principale Master Bedroom 13'-2" x 9'-2"	Chambre 2 2nd Bedroom 11'-0" x 10'-3"	Chambre 3 3rd Bedroom 7'-7" x 9'-2"	Salle de bain 1 Master Bathroom 5'-0" x 7'-8"	Salle de bain 2 2nd Bathroom 5'-0" x 8'-2"	Walk-in 4'-4" x 7'-8"	Balcon Balcony 9'-1" x 25'-6"	Terrasse 1 Terrace 1 20'-11" x 6'-5"	Terrasse 2 Terrace 2 21'-10" x 6'-5"

Plans préliminaires sujets à changements. La superficie brute des logements n'inclut pas celle des balcons et/ou terrasses. La superficie et la dimension des plans de vente sont approximatives et peuvent varier. Les retombées de plafond pour la mécanique sont sujettes à changements. / Preliminary plans subject to modifications. The unit area excludes the balcony and/or terraces. The areas are approximate and are subject to variation. Dropped ceilings to accommodate mechanical pipes subject to modifications.

**QUARTIER  
GÉNÉRAL**

TYPE  
**G7-ET6**

UNITÉ(S) - UNIT(S)  
**661**

SUPERFICIE - AREA  
**949pi<sup>2</sup>/sq<sup>2</sup>**

Par / By  
**Prével**  
UN PLAISIR À VIVRE