

Retombées de plafond  
Dropped Ceiling

Préparé | 2020-05-16  
Imprimé | 2020-09-24

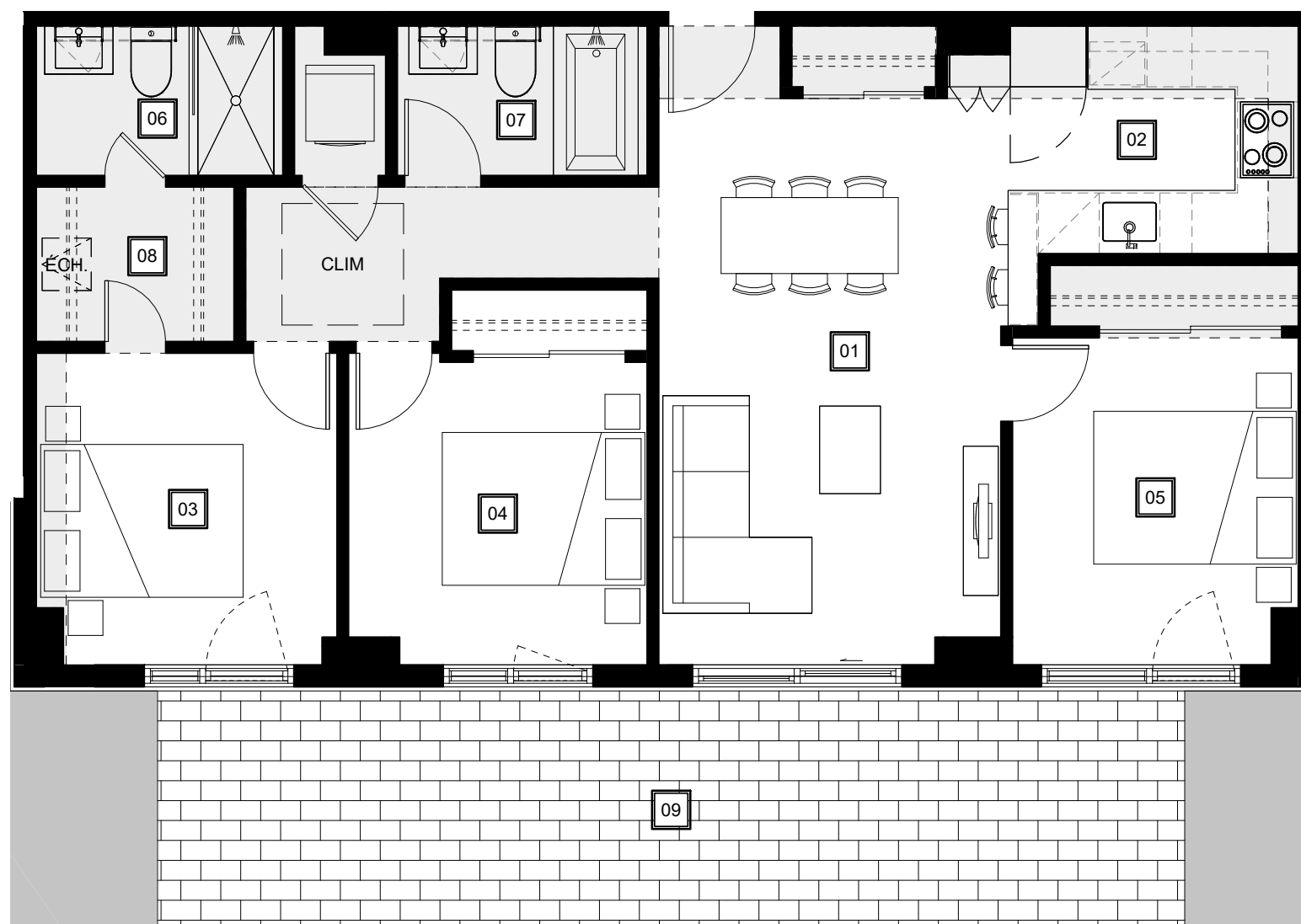

**01**  
Séjour - Salle à manger  
Living Room - Dining Room  
11'-3" x 18'-8"

**02**  
Cuisine  
Kitchen  
9'-6" x 7'-6"

**03**  
Chambre principale  
Master Bedroom  
10'-0" x 10'-3"

**04**  
Chambre 2  
2nd Bedroom  
9'-10" x 10'-0"

**05**  
Chambre 3  
3rd Bedroom  
9'-5" x 10'-9"

**06**  
Salle de bain 1  
Master Bathroom  
8'-1" x 5'-0"

**07**  
Salle de bain 2  
2nd Bathroom  
8'-3" x 5'-0"

**08**  
Walk-in  
6'-6" x 5'-1"

**09**  
Terrasse  
Terrace  
33'-10" x 7'-10"

Plans préliminaires sujets à changements. La superficie brute des logements n'inclut pas celle des balcons et/ou terrasses. La superficie et la dimension des plans de vente sont approximatives et peuvent varier. Les retombées de plafond pour la mécanique sont sujettes à changements. / Preliminary plans subject to modifications. The unit area excludes the balcony and/or terraces. The areas are approximate and are subject to variation. Dropped ceilings to accommodate mechanical pipes subject to modifications.

**QUARTIER  
GÉNÉRAL**

TYPE  
**G6-ET1**

UNITÉ(S) - UNIT(S)  
**151**

SUPERFICIE - AREA  
**936pi<sup>2</sup>/sq<sup>2</sup>**

Par / By  
**Prével**  
UN PLAISIR À VIVRE