

Retombées de plafond
Dropped Ceiling

Préparé | 2020-05-16
Imprimé | 2020-09-24

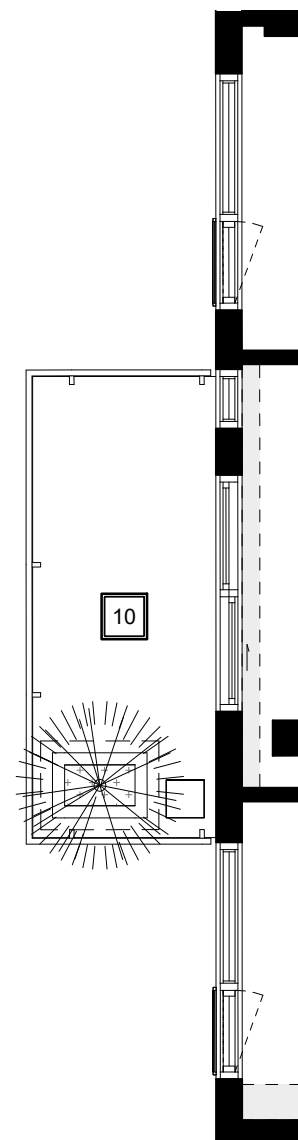

EXTRAIT BALCON ET FENÊTRES
DE L'UNITÉ 754

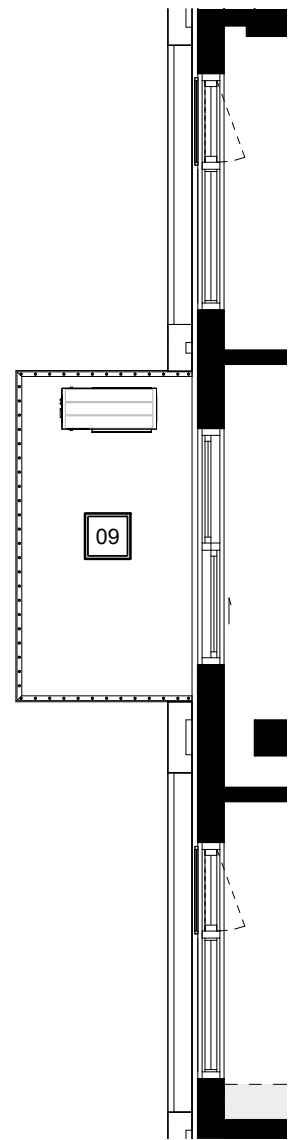

EXTRAIT BALCON ET FENÊTRES
DE L'UNITÉ 654

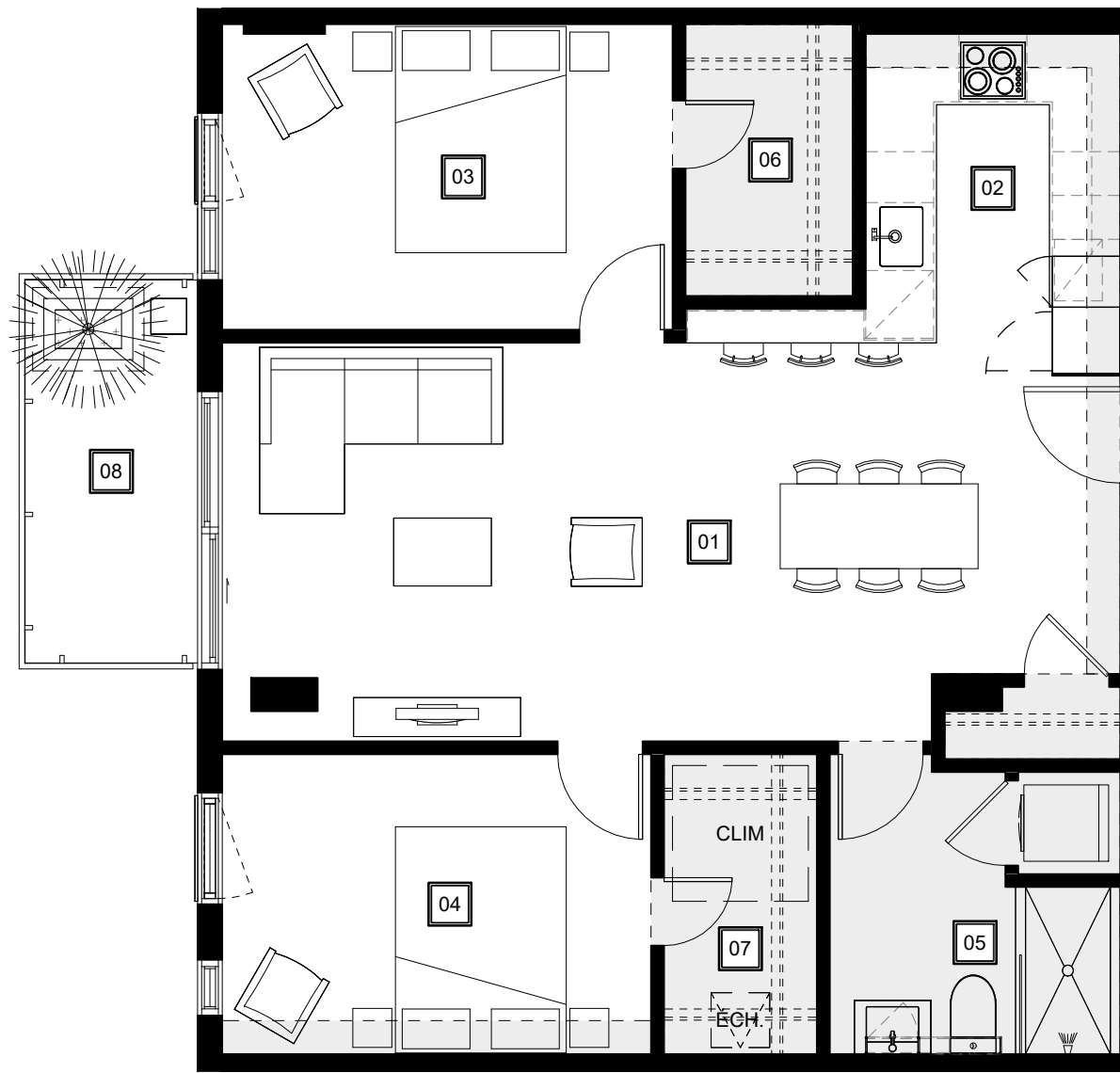

- | | | | | | | | | | |
|---------------------------------------------------------------------------------------------------|-----------------------------------------|------------------------------------------------------------|-------------------------------------------------|------------------------------------------------|------------------------------|-------------------------------|-------------------------------------------------|-------------------------------------------------|--------------------------------------------------|
| 01 | 02 | 03 | 04 | 05 | 06 | 07 | 08 | 09 | 10 |
| Séjour - Salle à manger Living Room - Dining Room 26' - 6" / 20' - 11" x 11' - 9" / 9' - 9" | Cuisine Kitchen 7' - 6" x 9' - 1" | Chambre principale Master Bedroom 13' - 3" x 9' - 0" | Chambre 2 2nd Bedroom 12' - 8" x 8' - 10" | Salle de bain Bathroom 8' - 7" x 5' - 0" | Walk-in 5' - 0" x 8' - 0" | Walk-in 4' - 6" x 8' - 10" | Balcon 854 Balcony 854 5' - 1" x 11' - 3" | Balcon 654 Balcony 654 5' - 0" x 8' - 10" | Balcon 754 Balcony 754 5' - 1" x 12' - 10" |

Plans préliminaires sujets à changements. La superficie brute des logements n'inclut pas celle des balcons et/ou terrasses. La superficie et la dimension des plans de vente sont approximatives et peuvent varier. Les retombées de plafond pour la mécanique sont sujettes à changements. / Preliminary plans subject to modifications. The unit area excludes the balcony and/or terraces. The areas are approximate and are subject to variation. Dropped ceilings to accommodate mechanical pipes subject to modifications.

**QUARTIER
GÉNÉRAL**

TYPE
F8

UNITÉ(S) - UNIT(S)
654 - 754 - 854

SUPERFICIE - AREA
856pi²/sq²

Par / By
Prével
UN PLAISIR À VIVRE