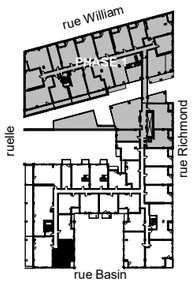

0 1 2 5 10 15 pi
15 ft

Retombées de plafond
Dropped Ceiling

Préparé | 2020-05-16
Imprimé | 2020-08-19

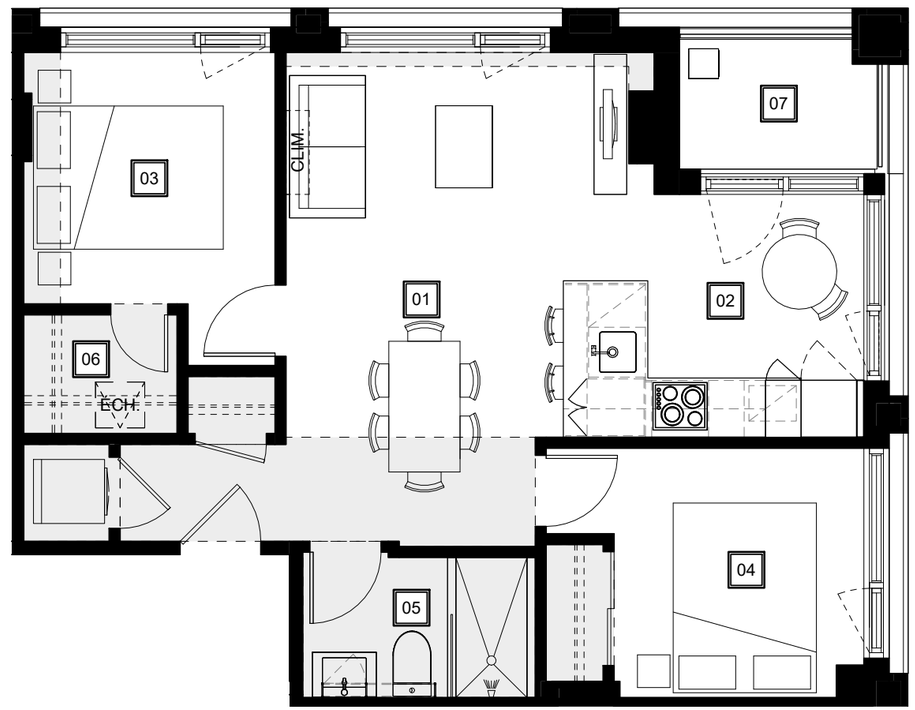

01	02	03	04	05	06	07
Séjour - Salle à manger Living Room - Dining Room 10' - 7"/ 8' - 9" x 17' - 4"/ 13' - 6"	Cuisine Kitchen 9' - 9" x 8' - 6"	Chambre principale Master Bedroom 8' - 10" x 8' - 10"	Chambre 2 2nd Bedroom 8' - 9" x 9' - 0"	Salle de bain Bathroom 8' - 2" x 5' - 0"	Walk-in 5' - 5" x 4' - 2"	Balcon Balcony 7' - 0" x 4' - 7"

Plans préliminaires sujets à changements. La superficie brute des logements n'inclut pas celle des balcons et/ou terrasses. La superficie et la dimension des plans de vente sont approximatives et peuvent varier. Les retombées de plafond pour la mécanique sont sujettes à changements. / Preliminary plans subject to modifications. The unit area excludes the balcony and/or terraces. The areas are approximate and are subject to variation. Dropped ceilings to accommodate mechanical pipes subject to modifications.

QUARTIER GÉNÉRAL

TYPE
D15

UNITÉ(S) - UNIT(S)
261 - 361 - 461 - 561

SUPERFICIE - AREA
644pi²/sq²

Par / By
Prével
UN PLAISIR À VIVRE