

Retombées de plafond  
Dropped Ceiling

Préparé | 2020-05-16  
Imprimé | 2020-08-19

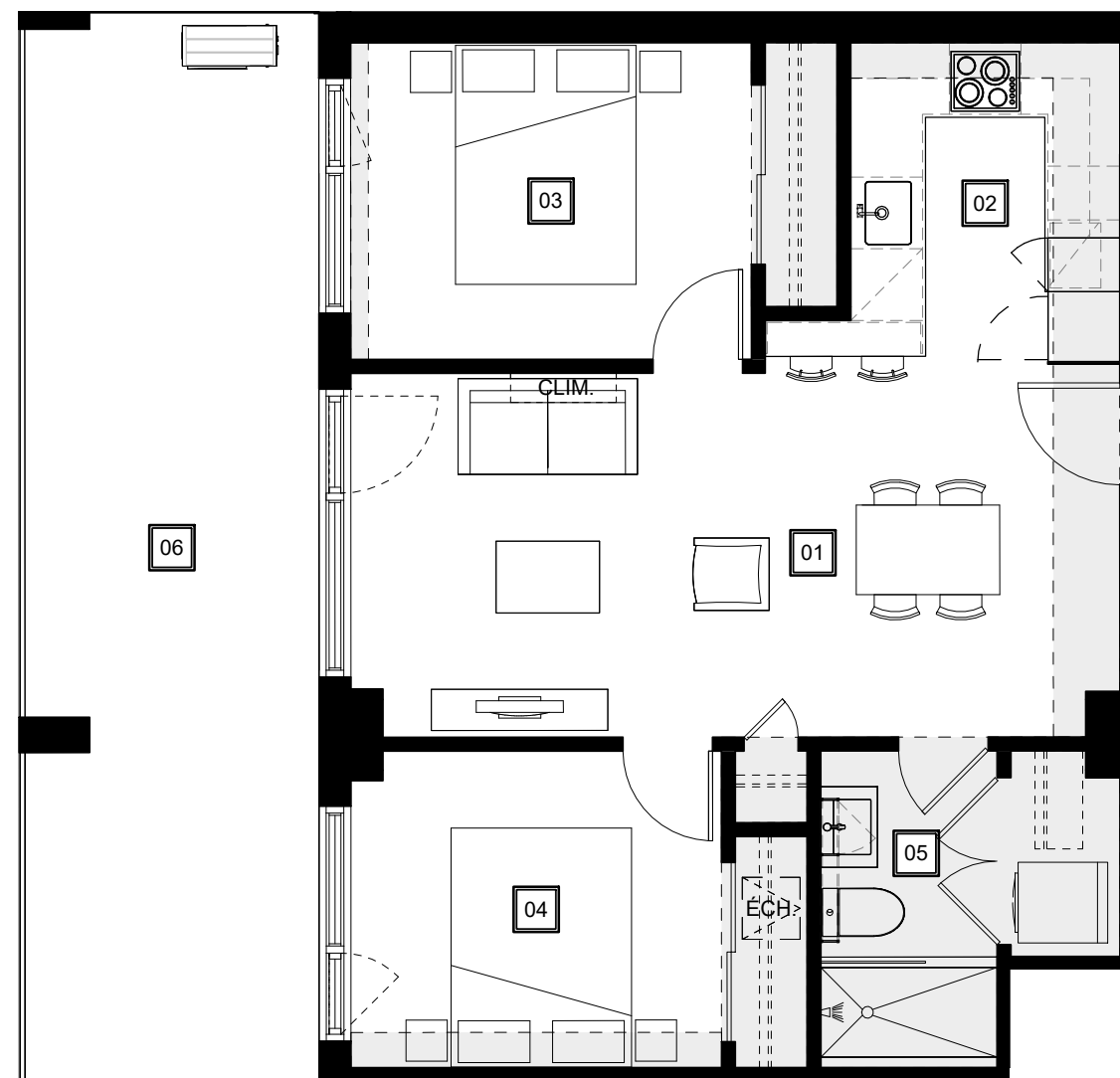

**01**  
Séjour - Salle à manger  
Living Room - Dining Room  
21' - 5" x 10' - 2"

**02**  
Cuisine  
Kitchen  
7' - 6" x 9' - 0"

**03**  
Chambre principale  
Master Bedroom  
11' - 2" x 8' - 10"

**04**  
Chambre 2  
2nd Bedroom  
10' - 4" x 8' - 10"

**05**  
Salle de bain  
Bathroom  
5' - 0" x 8' - 10"

**06**  
Balcon  
Balcony  
8' - 2" x 29' - 9"

Plans préliminaires sujets à changements. La superficie brute des logements n'inclut pas celle des balcons et/ou terrasses. La superficie et la dimension des plans de vente sont approximatives et peuvent varier. Les retombées de plafond pour la mécanique sont sujettes à changements. / Preliminary plans subject to modifications. The unit area excludes the balcony and/or terraces. The areas are approximate and are subject to variation. Dropped ceilings to accommodate mechanical pipes subject to modifications.

**QUARTIER  
GÉNÉRAL**

TYPE  
D14

UNITÉ(S) - UNIT(S)  
358 - 458 - 558

SUPERFICIE - AREA  
655pi<sup>2</sup>/sq<sup>2</sup>

Par / By  
**Prével**  
UN PLAISIR À VIVRE