

QUARTIER GÉNÉRAL

PLAN
D12

SUPERFICIE PI.CA. - AREA SQ.FT.
663

UNITÉS - UNITS
201 - 301 - 401 - 501

Condos Griffintown

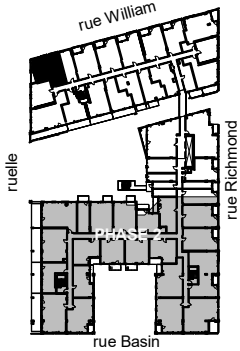

Retombées de plafond
Dropped Ceiling

Préparé | 2019-10-15
Imprimé | 2020-02-12

* Poutre apparente seulement au plafond de l'unité 501
Hauteur libre de ± 8' - 1" sous poutre
Visible beam only on 501 unit's ceiling
± 8' - 1" clearance under the beam

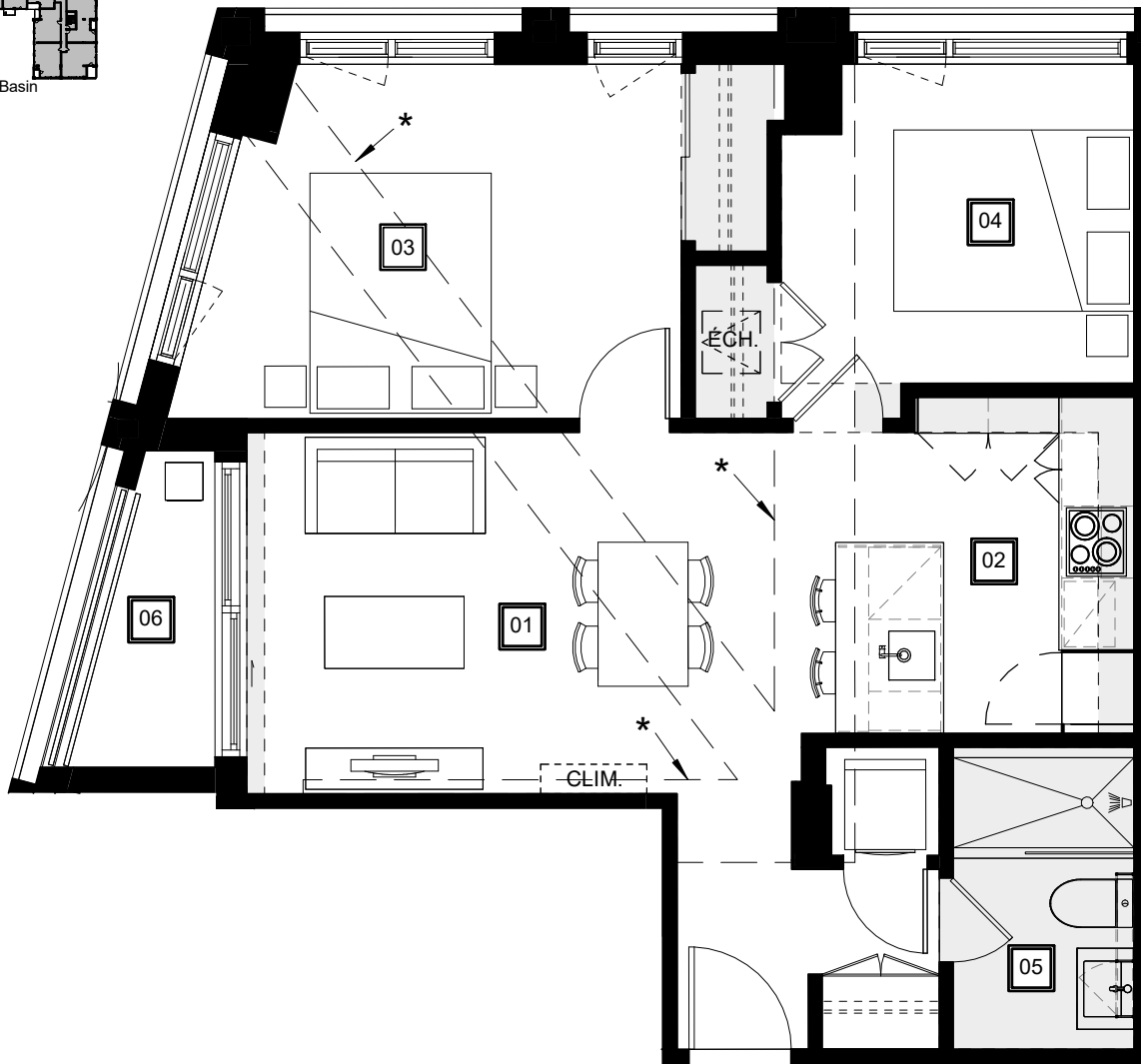

01

Séjour - Salle à manger
Living Room - Dining Room
17' - 2" x 10' - 0"

02

Cuisine
Kitchen
7' - 6" x 9' - 4"

03

Chambre principale
Master Bedroom
14' - 3"/10' - 8" x 9' - 10"

04

Chambre 2
2nd Bedroom
9' - 10" x 8' - 10"

05

Salle de bain
Bathroom
5' - 4" x 8' - 5"

06

Balcon
Balcony
4' - 5'/2' - 0" x 8' - 10"

QGgriffintown.ca