

Retombées de plafond
Dropped Ceiling

Préparé | 2020-05-16
Imprimé | 2020-08-19

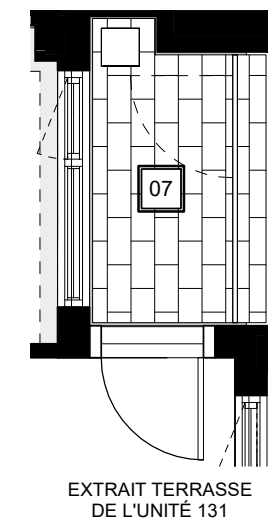
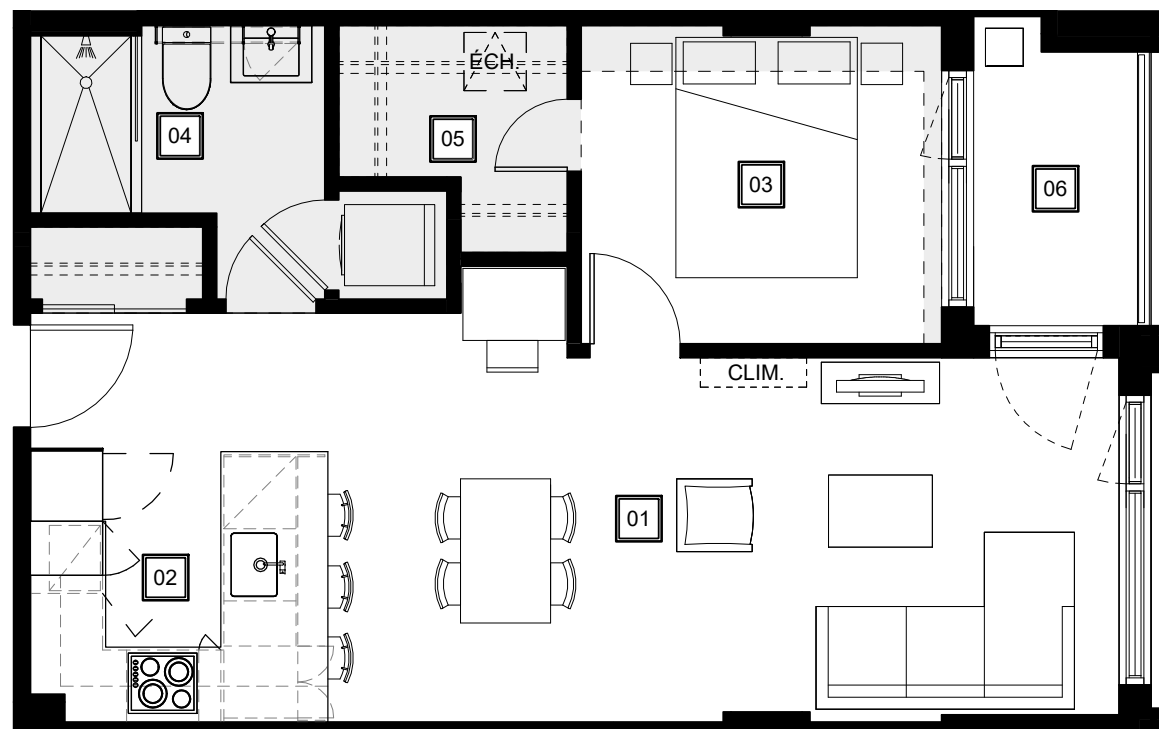

- | | | | | | | |
|---|-------------------------------------|---------------------------------------|--|--------------------------------------|------------------------------------|--|
| 01 | 02 | 03 | 04 | 05 | 06 | 07 |
| Séjour - Salle à manger
Living Room - Dining Room
22'-8" x 10'-1" | Cuisine
Kitchen
7'-6" x 7'-6" | Chambre
Bedroom
10'-0" x 8'-10" | Salle de bain
Bathroom
8'-2" x 5'-2" | Walk-in
6'-4"/3'-0" x 6'-4"/4'-2" | Balcon
Balcony
4'-7" x 7'-7" | Terrasse 131
Terrace 131
4'-0" x 7'-7" |

Plans préliminaires sujets à changements. La superficie brute des logements n'inclut pas celle des balcons et/ou terrasses. La superficie et la dimension des plans de vente sont approximatives et peuvent varier. Les retombées de plafond pour la mécanique sont sujettes à changements. / Preliminary plans subject to modifications. The unit area excludes the balcony and/or terraces. The areas are approximate and are subject to variation. Dropped ceilings to accommodate mechanical pipes subject to modifications.

**QUARTIER
GÉNÉRAL**

TYPE
C8

UNITÉ(S) - UNIT(S)
131 - 231 - 331 - 431

SUPERFICIE - AREA
593pi²/sq²

Par / By
Prével
UN PLAISIR À VIVRE