

QUARTIER GÉNÉRAL

PLAN
C4

SUPERFICIE PI.CA. - AREA SQ.FT.
543

UNITÉS - UNITS
323 - 423 - 523

Condos Griffintown

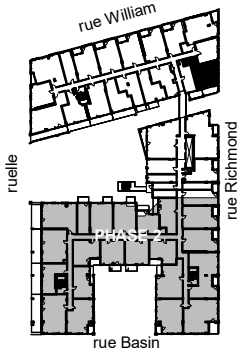

Retombées de plafond
Dropped Ceiling

Préparé | 2019-10-15
Imprimé | 2020-02-12



* Retombée de plafond de l'unité 523 seulement
Dropped ceiling of unit 523 only

** Poutre apparente au plafond des unités
Hauteur libre de $\pm 8' - 1''$ sous poutre
Visible beam at units' ceiling
 $\pm 8' - 1''$ clearance under beam

*** Poutre apparente au plafond de l'unité 523
Hauteur libre de $\pm 8' - 5''$ sous poutre
Visible beam on units' 523 ceiling
 $\pm 8' - 5''$ clearance under beam

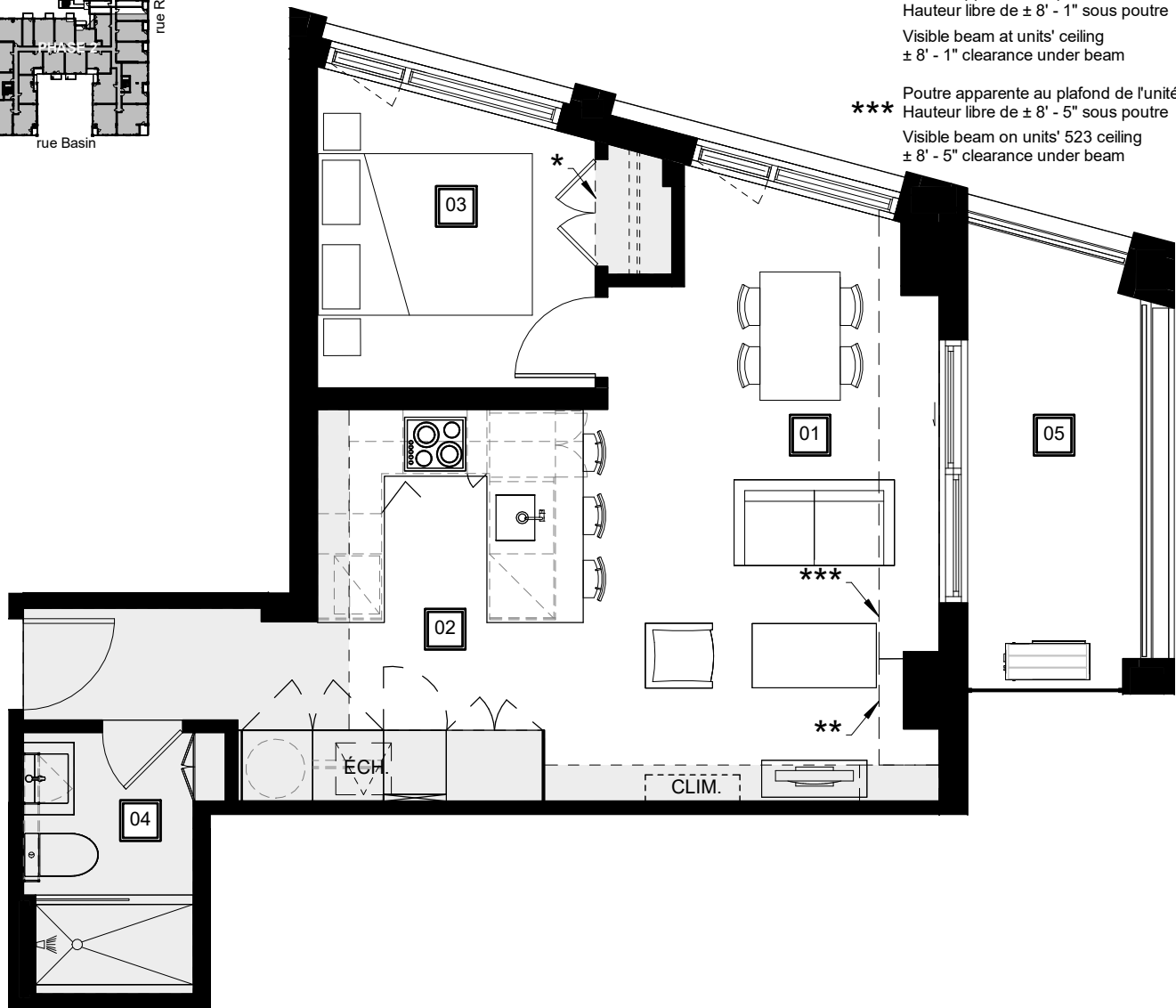

01

Séjour - Salle à manger
Living Room - Dining Room
11' - 10⁷/₈' - 0" x 18' - 0⁷/₁₂' - 2"

02

Cuisine
Kitchen
7' - 6" x 12' - 2"

03

Chambre
Bedroom
8' - 8" x 10' - 1" / 7' - 8"

04

Salle de bain
Bathroom
5' - 4" x 8' - 2"

05

Balcon
Balcony
5' - 5" x 14' - 6"

QGgriffintown.ca