

# QUARTIER GÉNÉRAL

PLAN  
**B12**

SUPERFICIE PI.CA. - AREA SQ.FT.  
**458**

UNITÉS - UNITS  
**316 - 416 - 516**

Condos Griffintown

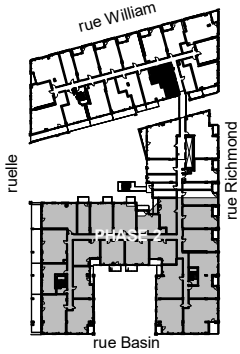

Retombées de plafond  
Dropped Ceiling



Préparé | 2019-10-15  
Imprimé | 2020-02-12

\* Extrait fenêtre de l'unité 416  
Window excerpt of unit 416

\*\* Retombée de plafond de l'unité 516 seulement  
Dropped ceiling of unit 516 only

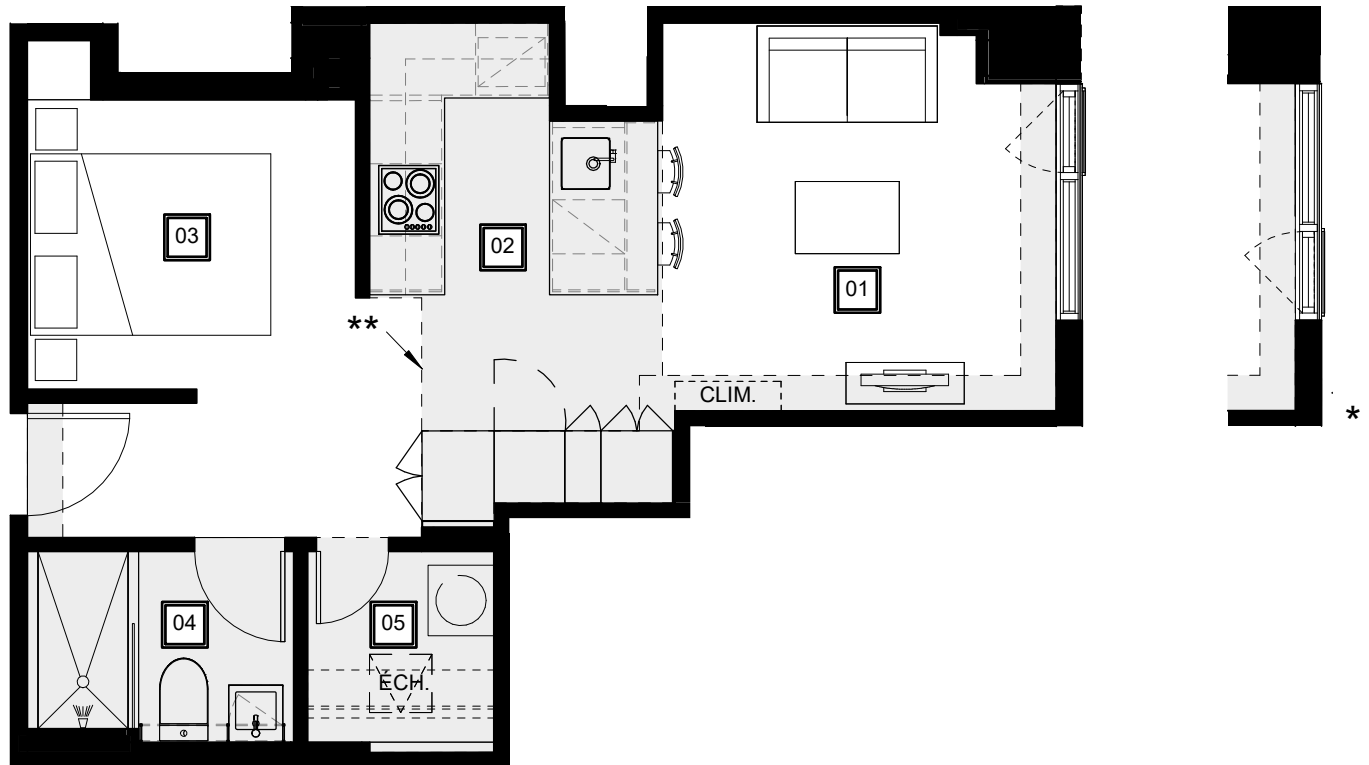

01

Séjour  
Living Room  
11'-0" x 10'-9"

02

Cuisine - Salle à manger  
Kitchen - Dining Room  
8'-2" x 11'-4"

03

Chambre  
Bedroom  
9'-1" x 8'-2"

04

Salle de bain  
Bathroom  
7'-5" x 5'-4"

05

Walk-in  
5'-2" x 5'-7"

QGgriffintown.ca